MINTROPS CONCIERGE HOTEL

Das neue 4 Sterne Trendhotel direkt an der Messe Essen

Apartments · Services

Mintrops Concierge Hotel

WILLKOMMEN ZU HAUSE

Essens erstes Concierge Hotel an der Messe	04
Tradition und Service	06
Apartments / Studios	08
Kunst und Gäste	12
Lage und Sehenswürdigkeiten	14
Kochen und Arbeiten	16
Frühstücks- und Restaurantbereich	18
Parken + E-Ladestation	18

Essens erstes Concierge Hotel an der Messe

Glückauf und herzlich willkommen in Mintrops Concierge Hotel in Essen-Rüttenscheid. Mitten in der Metropole Ruhr vereinen wir das Beste aus Apartmenthaus und Hotel. In unseren 4-Sterne-Apartments genießen Sie allen Luxus mit Regendusche, hochwertiger Küche, bequemen Boxspringbetten und außergewöhnlicher Kunst.
Dank des innovativen, digitalen Konzeptes können Sie kontaktlos ein- und auschecken und Hotelserviceleistungen abrufen. Auch ein Getränkeautomat steht bereit.

Als Gastgeber aus Leidenschaft setzen wir außerdem auf den persönlichen Kontakt für diejenigen, die das möchten. Unser Concierge hat hervorragende Tipps für Restaurants und stets ein offenes Ohr. Am Morgen können Sie sich bei unserem Frühstücksbuffet mit frischen Bio-Produkten aus der Region verwöhnen lassen. Am Abend hält unser Gastgeber köstliche Getränke für Sie bereit.

Egal, ob Sie kurz oder lang in Mintrops Concierge Hotel wohnen, ob Sie geschäftlich oder privat reisen – bei uns fühlen Sie sich wie zu Hause.

Kleine Ein-Raum-Apartments bis hin zu größeren Apartments mit separatem Schlafraum stehen zur Verfügung– teilweise mit Balkonen und Dachterrassen.

Charmant, offen, lässig

Je nach Kategorie verfügen unsere schönen Apartments neben einer Küchenzeile mit 2 Kochfeldern, Spülmaschine, Mikrowelle mit Backofenfunktion inklusive Küchenausstattung für 1-4 Personen über einen Balkon, auf dem es sich hervorragend chillen lässt.
Da fühlt man sich gleich Zuhause.

Wat willste mehr?

Wohnen und Arbeiten

Egal wie lange Sie bleiben möchten - ob 1 Nacht oder mehrere Monate:
Wir haben Platz und Zeit!

Alle 52 Apartments, die jeweils in 6 Kategorien eingeteilt sind, verfügen über einen eigenen Arbeitsbereich.
Der Schlafbereich ist in fast jedem Apartment separiert, dadurch entsteht eine ausgeglichene Symbiose zwischen Arbeit und Ruhebereich.

WO SICH QUALITÄT UND TRADITION DIE HAND GEBEN

Das Haus ist der perfekte Ausgangspunkt für unterschiedlichste Aktivitäten im Ruhrgebiet – dem Schmelztiegel aus Innovation und Tradition:

Es liegt neben dem Essener Grugapark. In fünf Minuten sind Sie mitten im Szeneviertel Rüttenscheider Straße mit Restaurants, Bars und Boutiquen. Die Messe Essen und das Congress Center sind ebenso schnell zu erreichen wie das Museum Folkwang oder die Philharmonie Essen. Bus- und U-Bahn-Haltestellen sind fußläufig und mit der U-Bahn fahren Sie in 7 Minuten zum Hauptbahnhof.

Das neue Apartmenthotel ist das dritte inhabergeführte Haus der Familie Mintrop in Essen, die in dritter Generation in der Hotellerie und Gastronomie tätig ist.
Das Concierge Hotel hat vermutlich eine der spektakulärsten Fassaden der Stadt:
Mit Einbruch der Dunkelheit werden Videos von Lieblingsorten und Lieblingsdingen im Ruhrgebiet auf die große Fensterfläche gespielt. Gestaltet wurde die Kunst am und im Haus von Anne und Martin Müller.

MORITZ MINTROP
Geschäftsführer

Ihre Vorteile:

DIGITALER CHECK
Kontaktlos anreisen & abreisen

EIGENE KÜCHE
Selber kochen & Zuhause bleiben

GETRÄNKE
Von Wasser bis Wein: alles aus unseren Automaten

BEZAHLEN
Bei uns zahlen Sie bargeldlos

VERPFLEGUNG
Gesundes Frühstück oder Lieferservice auf Wunsch

WOHNEN & ARBEITEN
Auf viel Raum ohne Stubenkoller

CONCIERGE SERVICE
Ihr persönlicher Gastgeber für Ihre Belange

Unser(e) Concierge erwartet Sie

Für weitere Hilfe oder Anliegen sprechen Sie Ihre(n) persönliche(n) Gastgeber/in bei uns im Hotel bitte direkt an. Wir freuen uns auf Ihren Besuch!

STUDIO S

1 Person · 22 qm
French Size Bett oder
Queen Size Bett (160x200)

- hochwertig möbliertes Apartment
- hochwertig ausgestattete Küchenzeile*
- Schreibtisch
- Highspeed WLAN
- LED-TV
- Kleiderschrank
- Safe
- Sessel mit Beistelltisch
- Bad mit Dusche (Haartrockner)
- Bügelbrett und Bügeleisen (Anfrage)

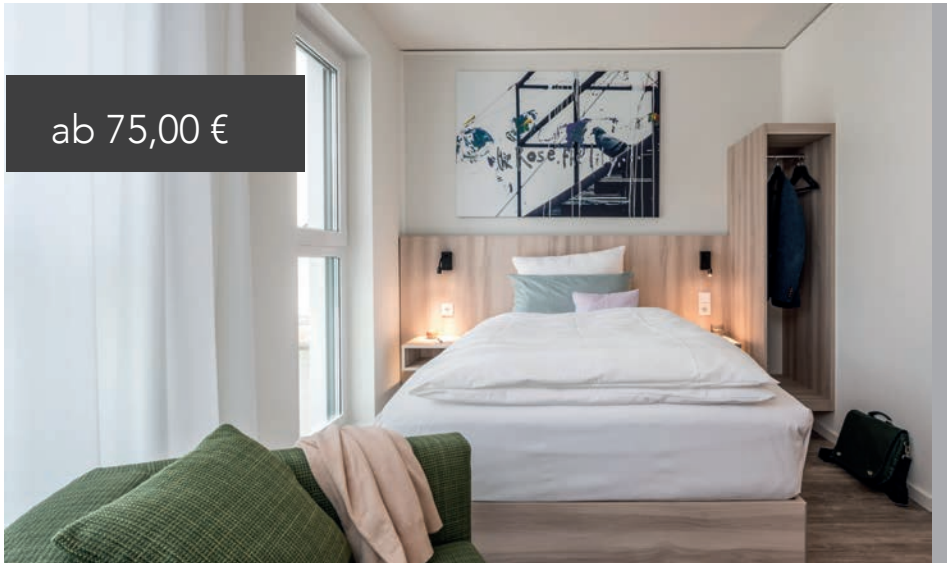

STUDIO M

1 Person · 30 qm
King Size Bett und ausziehbare Schlafcouch

- hochwertig möbliertes Apartment
- hochwertig ausgestattete Küchenzeile*
- Schreibtisch
- Highspeed WLAN
- LED-TV
- Kleiderschrank
- Safe
- Sessel mit Beistelltisch
- Bad mit Dusche (Haartrockner)
- Bügelbrett und Bügeleisen (Anfrage)

STUDIO M mit Balkon

1 Person · 30 qm
King Size Bett und ausziehbare Schlafcouch

- hochwertig möbliertes Apartment
- hochwertig ausgestattete Küchenzeile*
- Balkon mit Sitzmöbeln
- Schreibtisch
- Highspeed WLAN
- LED-TV
- Kleiderschrank
- Safe
- Sessel mit Beistelltisch
- Bad mit Dusche (Haartrockner)
- Bügelbrett und Bügeleisen (Anfrage)

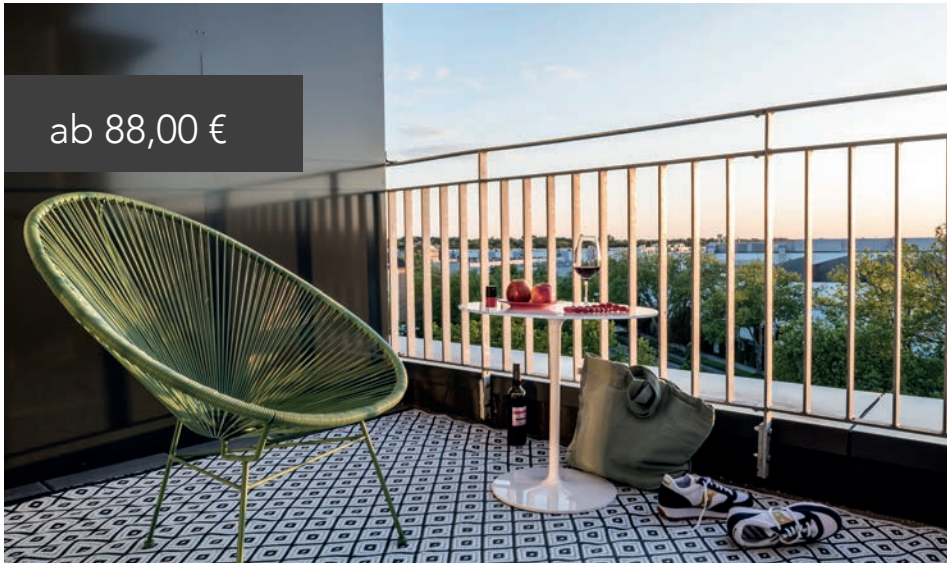

STUDIO L

1 Person · 39 qm
King Size Bett und ausziehbare Schlafcouch

- hochwertig möbliertes Apartment
- hochwertig ausgestattete Küchenzeile*
- Balkon mit Sitzmöbeln
- Schreibtisch
- Highspeed WLAN
- LED-TV
- Kleiderschrank
- Safe
- Sessel mit Beistelltisch
- Bad mit Dusche (Haartrockner)
- Bügelbrett und Bügeleisen (auf Anfrage)

STUDIO L mit Balkon

1 Person · 39 qm
King Size Bett und ausziehbare Schlafcouch

- hochwertig möbliertes Apartment
- hochwertig ausgestattete Küchenzeile*
- Balkon mit Sitzmöbeln
- Schreibtisch
- Highspeed WLAN
- LED-TV
- Kleiderschrank
- Safe
- Sessel mit Beistelltisch
- Bad mit Dusche (Haartrockner)
- Bügelbrett und Bügeleisen (Anfrage)

STUDIO XL

1 Person · 46 qm
King Size Bett und ausziehbare Schlafcouch

- hochwertig möbliertes Apartment
- hochwertig ausgestattete Küchenzeile*
- Balkon mit Sitzmöbeln
- Schreibtisch
- Highspeed WLAN
- LED-TV
- Kleiderschrank
- Safe
- Sessel mit Beistelltisch
- Bad mit Dusche (Haartrockner)
- Bügelbrett und Bügeleisen (Anfrage)

Longstay-Apartments für Längerbleiber

KUNST TRIFFT AUF GAST

Anne Müller / 6-teilige Videoinstallation / Rückprojektion
Martin Müller / 54 Gemälde / Fine Art Print und Acryl auf Leinwand

DayCollector, der Tagsammler, sinnlich heraussezierte Alltäglichkeit. Die Bewusstmachung vertrauter Rituale, verlangsamt, miteinander spielend, rasant farbig.

Videostills von Anne Müllers finden sich als Leinwandgrundlage in Martin Müllers körperlicher Malerei wieder. Eine ganzheitlich, freudig-vereinnehmende Energie, die auch den Gastgebergeist der Familie Mintrop spiegelt.

Anne und Martin Müller arbeiten als bildende und performative Künstler. Gleichzeitig entwickeln und realisieren sie großformatige, interdisziplinäre Kunst- und Kulturprojekte.
Mit dem Anliegen gesellschaftlicher Impulsierung und Verbindung agieren sie seit vielen Jahren auf nationaler und internationaler Ebene.

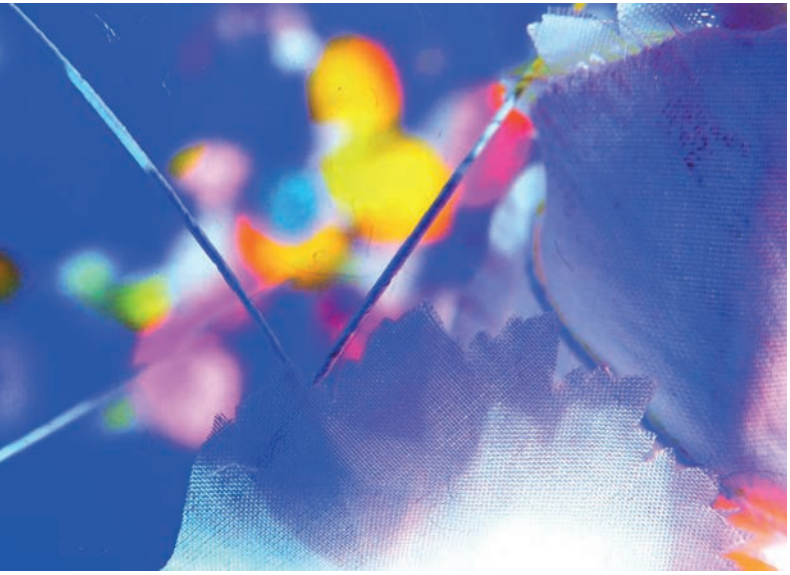

direkte Welle
Welle
Welle
indirekte Welle
Kurve
Laufzeit

ZENTRALE LAGE DIREKT AN DER MESSE ESSEN

Unser Hotel liegt in direkter Messenähe und im Szeneviertel Rüttenscheid mit perfekter Anbindung an den öffentlichen Nahverkehr mit seinen U-Bahn-Stationen und Busstationen.

Die Rüttenscheider Straße mit ihren vielen Einkaufsmöglichkeiten, Restaurants und Bars erreichen Sie in ca. 8 Gehminuten.
Die direkte Lage an der Messe Essen und der nur 300 Meter entfernte Grugapark, Essens schönste Grünanlage, machen den Standort unseres Concierge Hotels zu einem der besten.

Erreichen Sie alle Point of Interest mühelos in nur wenigen Minuten!

Alles in der Nähe

- Messe Essen · 300 m entfernt
- Grugapark · 300 m entfernt
- perfekte Anbindung an den ÖPNV
- Rüttenscheider Straße
- Restaurants und attraktive Geschäfte · 500 m entfernt
- Freizeitvergnügen
- Autobahnanbindung
- Hauptbahnhof · 7 Min.

KOCHEN SIE
ALLEINE ODER MIT
FREUNDEN.
ALLES IST DA.
ALLES IST
MÖGLICH.

WIE ZUHAUSE.

Hochwertig ausgestattete Küchenzeilen

Jedes Studio verfügt über eine hochwertige Küchenzeile* mit Cerankochfeld, Kühlschrank, Spülmaschine, Mikrowelle, French Press, Wasserkocher und Küchengrundausstattung für 1 bis 4 Personen, je nach Kategorie.

Kochen Sie wie Zuhause!

Keine Eile - kein Zeitdruck

Sie können unsere Apartments so lange buchen, wie Sie möchten. Es ist alles da - und was fehlt, das erledigt für Sie Ihre persönliche Gastgeberin.

Genießen Sie Ihren Aufenthalt mit allen Annehmlichkeiten eines modernen Concierge Hotels.

Wir verzichten bewusst auf Industrieprodukte und Masse!

Wir setzen lieber auf Klasse!

Mal ehrlich:
Wer hat schon Zeit, sich selbst morgens gemütlich mit frischem Obst, Müsli, duftenden Brötchen und einem gekochten Ei zu verwöhnen, außer vielleicht am Wochenende?

Bei uns können Sie das jeden Tag!

Beste Qualität liegt uns einfach am Herzen. Deswegen bieten wir auch bei unserem Frühstücksangebot nur hochwertige Produkte an - vom Kaffee bis zum Brot.

Und Bio ist natürlich auch dabei!

Genussvoll frühstücken - egal wie viel Zeit Sie haben!

Die frischen Produkte von Jägern, Metzgern, Imkern und Bauern unseres Vertrauens, teils aus biologischer Landwirtschaft, beziehen wir möglichst aus dem reichhaltigen Angebot unserer Heimat.

Bei einer hochwertigen Auswahl an Bio-Produkten starten Sie bei uns voller Energie in den neuen Tag.

Nehmen Sie Platz - wir haben genug davon

Unser moderner und in warmen Farben gehaltener Frühstücks- und Restaurantbereich lädt zum Verweilen und Entspannen ein.

Es ist alles für Sie angerichtet!
Haben Sie dennoch weitere Wünsche, dann sprechen Sie uns gerne an!

Parken

Wir verfügen über 16 hoteleigene Parkplätze, die Sie während Ihres Aufenthalts kostenpflichtig und nach Verfügbarkeit nutzen können.
Sollten unsere hoteleigenen Parkplätze belegt sein, nutzen Sie bitte den Parkplatz P3 der Messe Essen.
Dieser befindet sich direkt gegenüber des Hotels und kann gegen Gebühr genutzt werden.
Sprechen Sie uns bitte an!

E-Ladestation

Nachhaltigkeit elektrisiert!
Tanken Sie Ihr E-Auto über Nacht an unserer Ladestation auf! Für Sie als Gast ist dieser Service natürlich kostenlos.
Für unsere sportlichen Gäste, die gerne mit dem Rad oder dem E-Bike unterwegs sind, haben wir Unterstellmöglichkeiten und eine Ladestation für E-Bikes.

AKKU LEER?

Tanken Sie an unserer E-Ladestation für PKW & Bike

IM ÜBERBLICK

- Checken Sie digital ein und aus! Rund um die Uhr - 24 Stunden
- Ihr persönlicher Concierge erwartet Sie voller Vorfreude!
- Wohnen & Arbeiten mit viel Raum in separatem Bereich
- Highspeed WLAN und großer LED TV Bildschirm
- Komplett ausgestattete Küche mit Ceranfeld, Spülmaschine, Mikrowelle, French Press, Wasserkocher & Grundausstattung
- Parkplätze und Ladestation für E-Autos und E-Bikes vorhanden
- Bargeldlos zahlen · in unseren Automaten finden Sie Getränke, Spirituosen, Süßwaren, Hygieneartikel etc.

Tipp! Wenn Sie sich verwöhnen lassen möchten:

Unsere beiden Restaurants in Mintrops Stadt und Land Hotel haben eine ausgezeichnete Küche.

KONTAKTIEREN SIE UNS! JEDERZEIT.

Mintrops Concierge Hotel
Eduard-Lucas-Strasse 11
45131 Essen

+ 49 201 2468340
www.mintrops-concierge-hotel.de
info@mintrops-concierge-hotel.de